Equipo del Tec ‘va’ a Brasil a charlar sobre inteligencia artificial

El **equipo de robótica** Nao Team CCM, del Tec de Monterrey en Ciudad de México ha llevado su conocimiento más allá de las fronteras, pues fueron invitados a participar en la **Semana Nacional de Ciencia y Tecnología 2020** en Brasil.

El equipo encabezado por el profesor Edgar Omar López ofreció una charla sobre Nao Team CCM y la inteligencia artificial vía remota.

*“El acercamiento fue por relaciones personales, tengo un familiar estudiando allá y conoció a una persona que le comentó que harían una semana sobre **inteligencia artificial** y le mandó mi currículum y me hicieron la invitación.*

*“Fue una plática en tres partes, la primera sobre **inteligencia artificial y robótica**, la segunda fue de lo que hemos hecho en el equipo y la tercera fue una demostración de los proyectos de salud y educación en los que estamos trabajando”,* expresó.

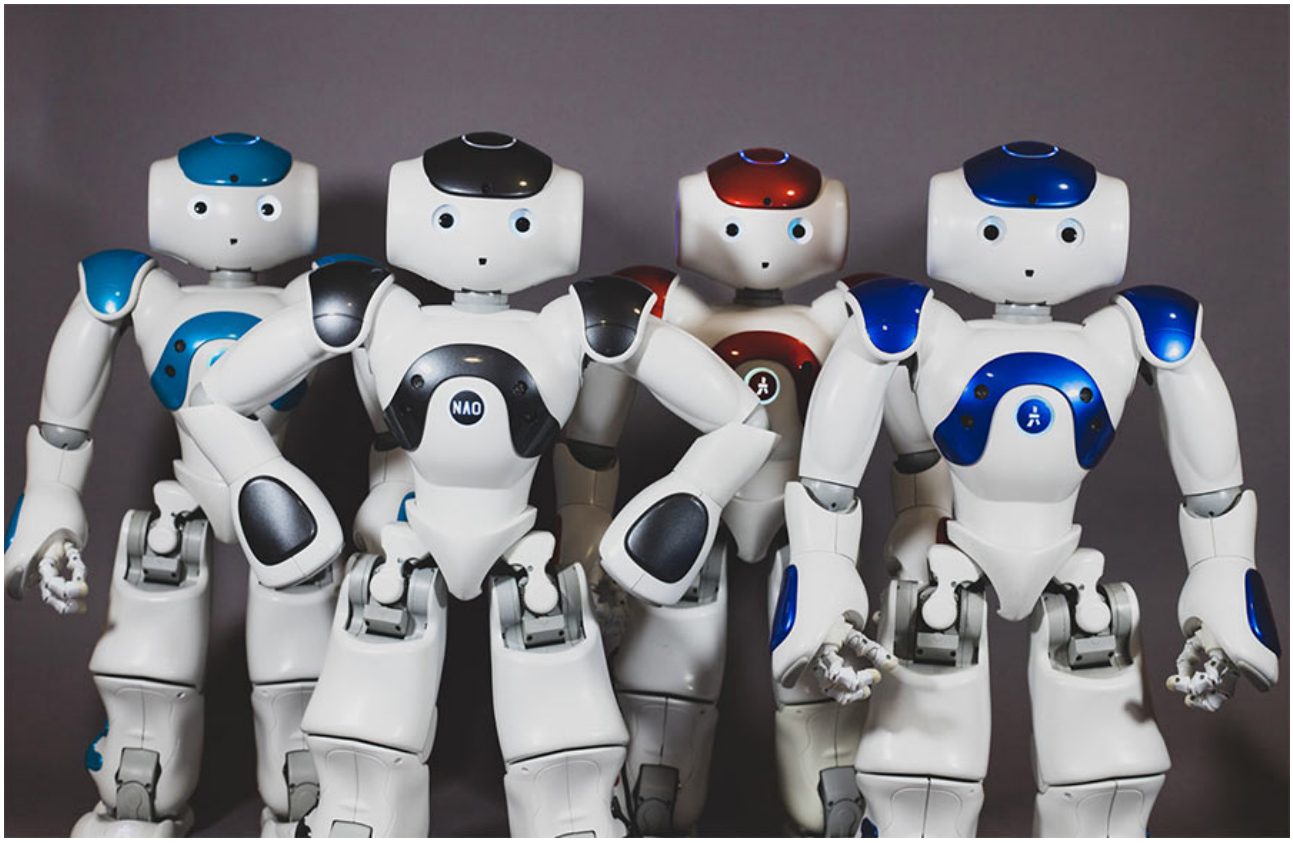

A raíz de la pandemia causada por el COVID-19, las competencias de robótica se cancelaron, pero eso no fue impedimento para que **Nao Team CCM** continuara trabajando.

*“Ya había buscado la oportunidad de hacer **proyectos con impacto social**, empezamos a colaborar con algunos institutos para dar terapia a niños. Dimos terapias de juego y de movilidad motriz.*

*“Se vino el confinamiento y nos pusimos a hacer cosas en video, dando información sobre **el COVID y tips para el público infantil**”*, comentó.

Nao Team CCM actualmente está conformado por casi 30 estudiantes del **Tec en Ciudad de México**.

“Tenemos un equipo de 27 personas, algunos de los alumnos también hacen el servicio social conmigo.

*“Algunos integrantes del equipo se encargan de **desarrollar proyectos sociales**, ya que por el momento, no podemos trabajar juntos en el campus con los robots en la parte de la programación”,* agregó el profesor.

Su visión: que los robots sean apoyo en el área médica

Uno de los sueños profesionales del profesor Edgar Omar López, es crear un **módulo ambulatorio médico**.

“Mi intención es hacer una especie de consultorio ambulante para evitar el contacto físico entre personas, que el robot conduzca una entrevista y tome signos vitales y genera un prediagnóstico.

*“Es un sueño que tengo, estamos iniciando para ver si podemos hacerlo realidad. El robot ayuda a un **prediagnóstico** y define si pasa o no con el médico en turno”,* comentó.

Ve la participación del equipo en Brasil

A continuación podrás ver la conferencia ofrecida por algunos integrantes del equipo de robótica Nao Team CCM.

Si deseas ser parte de **Nao Team CCM**, visita sus redes sociales en Facebook, Twitter y Youtube para obtener mayor información.

SEGURO QUERRÁS LEER TAMBIÉN: