Reciben sinaloenses beca para estudiar verano virtual en el extranjero

La **Familia Garza Lagüera Gonda y el Tecnológico de Monterrey** ofrecen becas de apoyo económico para que sus estudiantes puedan vivir **bajo la modalidad virtual**, una experiencia académica internacional durante el periodo de verano 2021.

Mariel Macías, encargada de los programas internacionales en el **Tecnológico de Monterrey campus Sinaloa**, explica que se busca promover la internacionalización y brindar nuevas oportunidades que contribuyen al desarrollo académico, profesional y personal del estudiante.

Mariel comparte que el objetivo de la beca es **promover la internacionalización** y brindar **nuevas oportunidades** para contribuir al desarrollo académico, profesional y personal de los estudiantes.

A través de experiencias internacionales, en esta ocasión enfocadas a veranos con **modalidad a distancia**, contando con el apoyo de la **Familia Garza Lagüera Gonda y el Tecnológico de Monterrey**.

Los requisitos para participar y sus ganadores

La convocatoria a esta beca está dirigida a estudiantes de **nivel profesional**, de cualquier programa académico de los **26 campus** del **Tecnológico de Monterrey,** que debido a su situación económica **no hayan podido tener con anterioridad alguna experiencia internacional**, explica la encargada.

Los criterios utilizados para la selección de los estudiantes fueron:

-Alumnos regulares de un **plan académico anterior a 2019**, inscritos en algún campus del Tecnológico de Monterrey.

-Contar con un **promedio acumulado mayor o igual a 95**.

-Contar con **beca socioeconómica**, del Tec del 50% o más.

-Estar cursando **sexto semestre o más,** contar con al menos 24 unidades disponibles por acreditar.

-**No haber cursado** durante la carrera profesional algún **periodo completo** en el extranjero.

-Tener una **solicitud activa** en el sistema de Programas Internacionales para el programa de verano virtual para el que solicita beca.

Mariel explica que el beneficio de esta beca es la **cobertura de un programa internacional de verano virtual** de la oferta Tec de Programas Internacionales de un costo de colegiatura total de hasta **5,500 USD**.

"*Para este próximo verano 2021 a distancia, tenemos **cinco alumnos que lograron cumplir con el perfil** y obtener su beca del programa internacional de su elección*", puntualizó Mariel.

Los alumnos que consiguieron la beca exitosamente fueron **Mónica Aldana, Nadia Gutiérrez , Fabiola Sánchez , Alonso Abdiel Lugo, Kevin Ricardo Félix.**

Una experiencia que transforma vidas

Entre los principales programas que escogieron los alumnos, destacan un **Certificado de Especialidad** en **Manufactura Esbelta/Lean Enterprise Systems** de la Universidad de Tennessee en Knoxville, **Marketing 350**, en la Universidad Complutense de Madridy **Food Science**, de la Universidad de Biotecnología de París.

"*Esa beca representa una **recompensa** a la **dedicación** que he mostrado a lo largo de mi vida estudiantil*", dijo el alumno Kevin Félix.

El alumno **Alonso Abdiel** comenta que para él representó una **gran oportunidad** para poder vivir una **experiencia internacional** y que le va a sumar mucho tanto de manera curricular como personal.

"*Me fascina el tener la oportunidad de convivir con personas de culturas distintas a las mías, y aún más en este caso, al ser relacionado con los alimentos, me emociona el poder conocer un poco de su gastronomía, como también compartir mis conocimientos y **tener una perspectiva internacional acerca de la industria alimentaria***", fueron las palabras de la alumna Nadia Gutierrez.

Mónica comentó que para ella representó vivir una oportunidad que no creía posible ya que cursa los últimos semestres. Ella expresó "*para mí fue súper importante ya que nunca he vivido una **experiencia internacional** y me ilusiona mucho aprender de otro país".*

La alumna Fabiola puntualizó que desea expandir su red de contactos y la experiencia de un aprendizaje diferente a lo que se está acostumbrado.

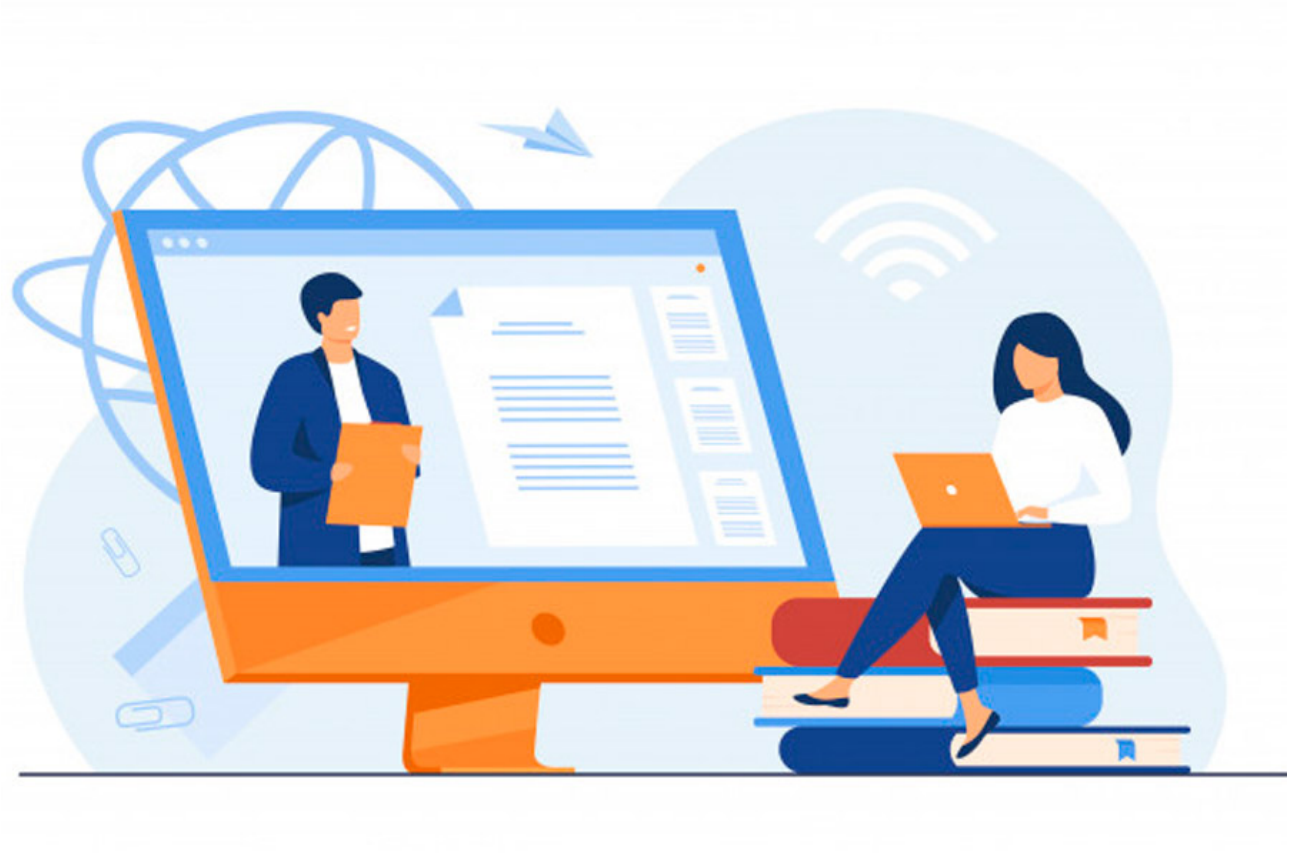

Además, Kevin expresó que esta experiencia **marcará un antes y un después** en su vida universitaria, y asegura que el **conocimiento** que obtendrá será muy **enriquecedor.**

*“Será una experiencia que sin duda considero que puede ayudarme a **consolidarme como un buen profesionista**. Se nos asignarán retos de la vida real, para los cuales un grupo de expertos nos compartirán las mejores **herramientas** para resolverlos de la mejor manera.”*, agregó Kevin.

Asimismo, Alonso menciona que esta experiencia aportará en su **desarrollo tanto profesional como personal**, además de que será de gran ayuda para conocer muchas personas expertas en su área de estudio y poder aprender de ellos.

“*Será muy significativo la oportunidad de conocer a **personas del ámbito internacional** que están interesadas en mi área de estudio(ingeniería), así como la aplicación de los conceptos de mi carrera en distintos lugares del mundo, además de mejorar mi manejo de inglés y aprender de la oportunidad de tener clases de maestros extranjeros*”, agregó

Fabiola.

Nadia comparte que siente un especial interés por el área alimenticia y que considera que será el inicio en su adentramiento “Considero que este será el inicio de mi **adentramiento en el área de la industria alimentaria**

"Busco que, con esta nueva perspectiva, ser capaz de aplicar los conocimientos adquiridos para desarrollar y lanzar tanto productos como innovaciones en el área alimentaria, que logren tener un impacto en la sociedad”, expresó Nadia*.*

De igual manera, Mónica expresó que con esta experiencia podrá impactar a México de manera positiva.

“*Con esta experiencia podría **impactar a México positivamente** aplicando mis **conocimientos adquiridos** en España en el área de mercadotecnia, mejorar la mercadotecnia en México cuando me desempeñe trabajando será mi mayor objetivo*”, expresó la alumna Mónica.

Una beca acorde a la nueva normalidad

Para finalizar, Mariel expresó que **la internalización de los alumnos y su desarrollo académico** será lo más enriquecedor de la experiencia internacional en las diferentes localidades que los alumnos eligieron, debido a que considera que es es una beca muy apta especialmente para este semestre.

“*Algo que me gusta mucho del Tec es todas las grandes oportunidades que ofrece mientras más esfuerzo pongas, más oportunidades se abren*” concluyó la alumna Mónica.

SEGURO QUERRÁS LEER TAMBIÉN: